L’app che aiuta a non sprecare il cibo | Donna Moderna

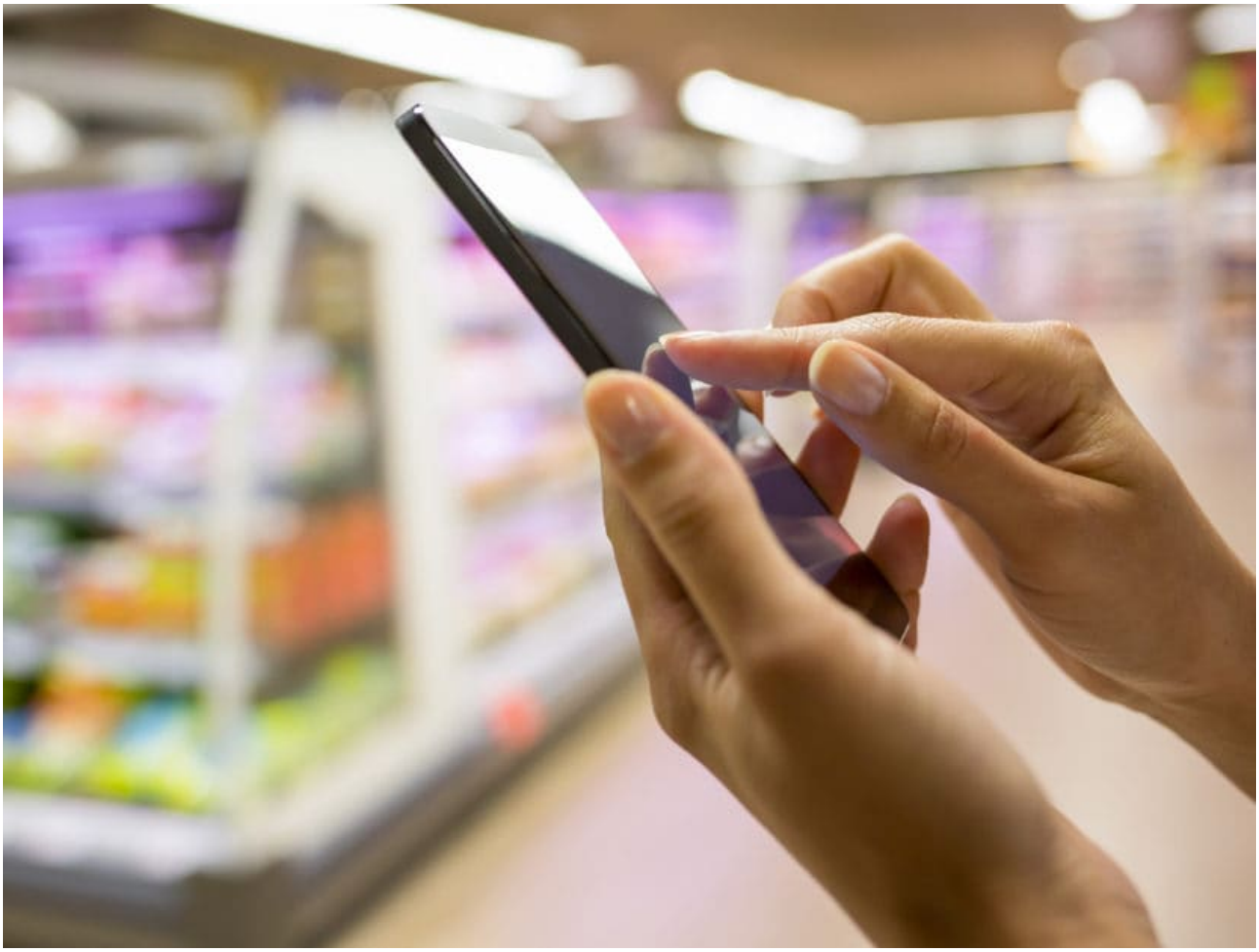

L’app Too good to go è semplicissima. La consulti e vedi il punto vendita più vicino a te, dove poter ritirare la Magic Box. Combatti lo spreco e risparmi.

Disponibile dallo scorso anno, l’app Too good to go è semplicissima. La consulti e vedi il punto vendita più vicino a te, dove poter ritirare la Magic Box. Di che cosa si tratta? Di un pranzo, una cena o una serie di prodotti che tu prenoti nei negozi aderenti che li mettono a disposizione a prezzo ribassato. Così si combatte lo spreco e tu risparmi.

“Ogni giorno più smart” è un progetto di Donna Moderna. Sul

web, sul magazine e sui social ti accompagniamo alla scoperta degli ….

Sorgente: *L’app che aiuta a non sprecare il cibo | Donna Moderna*