Come far sopravvivere la coppia alla convivenza forzata – Donna Moderna

Vivere sotto lo stesso tetto non è facile, farlo 24 ore su 24 ancora meno. Anche se ci si ama. Ecco come far sopravvivere la coppia alla convivenza forzata!

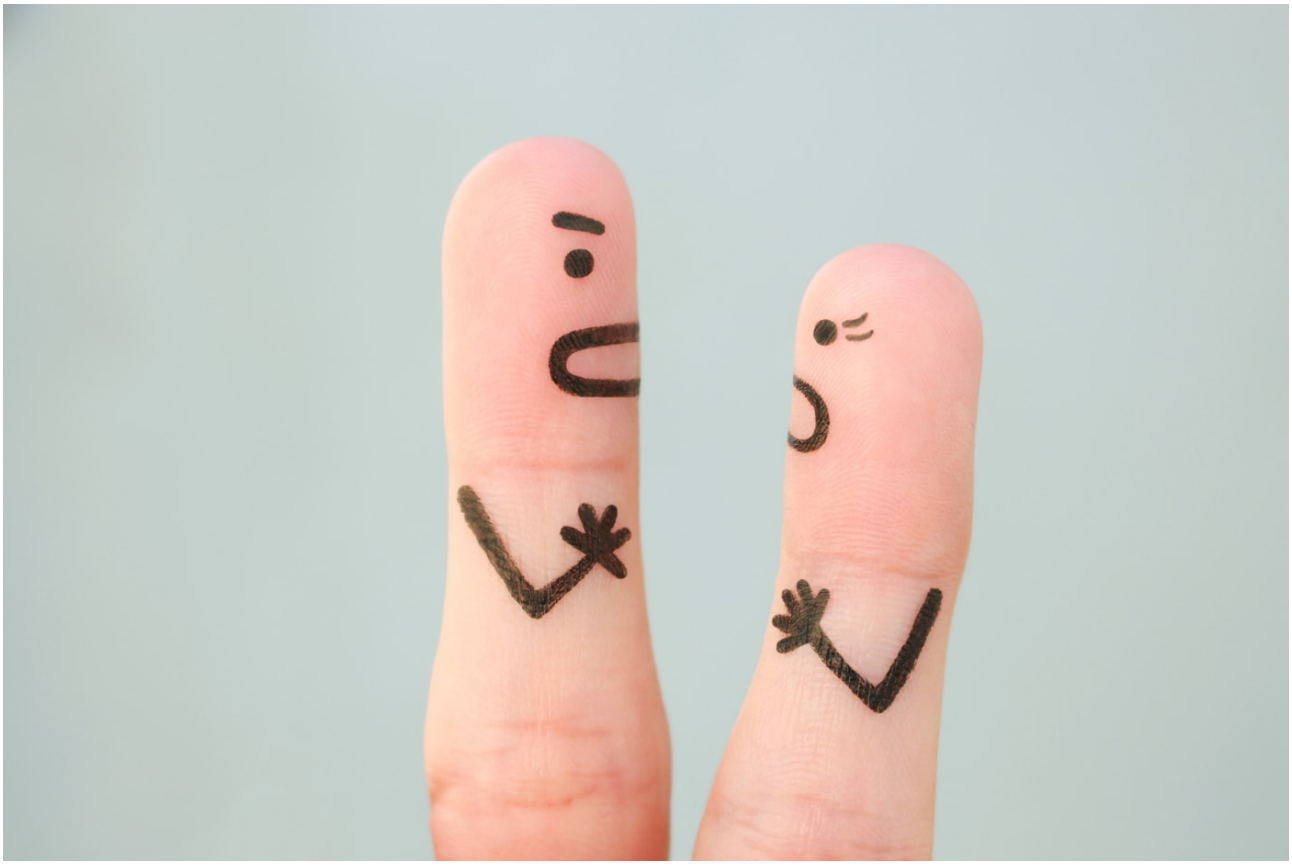

Trascorrere 24 ore su 24 chiusi in casa, in due, condividendo ogni momento: un sogno per una coppia di fidanzatini ignari di cosa sia la convivenza, un incubo per tutti gli altri

- Coppia: come convivere alla convivenza forzata
- Assenza di libertà: la prima causa di crisi
- Paura, ansia e insonnia: le nemiche dell'armonia di coppia

- Come far sopravvivere la coppia alla convivenza forzata?

Coppia: come convivere alla convivenza forzata

Alzi la mano chi, durante il lockdown della primavera 2020, non ha……..

Sorgente: *Come far sopravvivere la coppia alla convivenza forzata – Donna Moderna*